

Departamento de Justiça

AÇÕES:

ENFRENTAMENTO DE VIOLÊNCIAS CONTRA CRIANÇAS E ADOLESCENTES

- 1. Ações DEJU x Plano x Pacto** (Tatiani)
- 2. Gestão da Informação**
 - 1.1. Dados Violência/Comitê Protetivo - Ação 7 (Cineiva)
 - 1.2. Mapa Georreferenciado FORTIS – Ação 10 (Tatiani)
- 3. Formação/Capacitação - Pacto Infância Segura**
 - 3.1. Curso FORTIS EAD 3^a. Edição - Ação 9; (Tatiani)
 - 3.2. Evento Estadual – Ação 3 (Cineiva)
 - 3.3. Eventos avulsos, além do estadual; (Cineiva)
- 4. Campanhas - Ação 4;** (Cineiva)
- 5. Estudos, Pesquisa e outras vertentes - Ação 5** (Cineiva)

1. Ações DEJU x Plano Decenal x Pacto Infância:



AÇÕES DEJU - FORTIS

Vínculo Plano Decenal e Pacto Infância Segura

| Descrição Ação - DEJU/FORTIS | Pacto Infância | Plano Decenal | | | | |
|---|----------------|---------------|--|--|------|--------|
| | Ação | Nº Objetivo | Objetivo | Ação | Eixo | Página |
| Gestão da Informação (Dados e Informações de violências e crimes) | 7 | 2 | Conhecer a realidade e acompanhar a evolução dos dados... | Caracterização e análise das violências - dados oficiais | 2 | 368 |
| Gestão da Informação (Mapa Georreferenciado FORTIS) | 10 | 6 | Mapear o sistema de garantia de direitos do Estado do Paraná | Mapear as instituições do SGD incluindo programas, protocolos e fluxos de articulação existentes | 6 | 420 |
| Fortalecimento da Rede de Proteção | 10 | 5 | Fomentar a formalização das redes de proteção | Apoiar a criação, incentivar a formalização e fortalecer as redes de proteção locais | 2 | 371 |
| Formação/Capacitação | 9 | 3 | Estruturar e fortalecer as comissões de enfrentamento à violência | Ofertar capacitação continuada | 2 | 370 |
| Evento Estadual | 3 | 3 | Estruturar e fortalecer as comissões de enfrentamento à violência | Realizar congresso bienal | 2 | 370 |
| Eventos Regionais (avulsos) | 3 e 9 | 3 | Estruturar e fortalecer as comissões de enfrentamento à violência | Promover encontros estaduais e regionais periódicos | 2 | 370 |
| Eventos Regionais (avulsos) | 3 e 9 | 4 | Fomentar a implantação de programas de orientação e atendimento às pessoas que cometem violência | Capacitar os municípios de grande porte e metropolitanas. | 2 | 370 |
| Campanhas | 4 | 1 | Sensibilizar e mobilizar a população sobre a temática da violência | Realizar 8 campanhas anuais. | 2 | 369 |
| Estudos, Pesquisas | Todas as Ações | 1 | Conhecer a realidade e acompanhar a evolução dos dados... | Realizar Diagnóstico sobre as violências | 2 | 368 |

Mapa da Rede de Proteção à Criança e ao Adolescente

Conceito:

Instrumento de organização e mapeamento da Rede de Proteção à criança e ao adolescente no Estado do Paraná, em âmbito estadual e municipal, das Instituições e Unidades que direta ou indiretamente atuam com a criança e adolescente.

Finalidade:

Facilitar o acesso à informação das instituições, órgãos e unidades que atuam na Rede de Proteção e atendimento à Criança e Adolescente.

1. Gestão da Informação

1.2. Mapa Georreferenciado FORTIS

Mapa da Rede de Proteção à Criança e ao Adolescente

Site:
Infância Segura
<http://www.infanciasegura.pr.gov.br/>

Mapa Georreferenciado FORTIS



The screenshot shows the website interface for 'FORÇA-TAREFA INFÂNCIA SEGURA'. At the top, there is a navigation menu with links for 'FORTIS', 'Ações', 'Reuniões', 'Redes de Proteção', 'Biblioteca', 'Notas Técnicas', and 'Contato'. The main banner features the text 'JUNTE-SE A NÓS NESTA GRANDE REDE DE PROTEÇÃO.' and the organization's logo. Below the banner, there is a section for 'Serviços para você!' with a dropdown menu for 'ASSISTÊNCIA'. A news section displays several articles, including 'Jornada Justiça Social e os Direitos da Infância no Paraná', 'Prorrogação do prazo de inscrições Curso FORTIS EAD - 2ª edição', and 'Aula inaugural Curso FORTIS EAD - 2ª edição'. A prominent blue button says 'DENUNCIE CLIQUE AQUI'. A large green arrow points from the text 'Mapa Georreferenciado FORTIS' to a map of Paraná. The map is titled 'MAPA DA REDE DE PROTEÇÃO' and includes a legend with categories: 'OPERAÇÕES INTEGRADAS', 'FORMAÇÃO CONTINUADA', and 'MATERIAIS GRÁFICOS'. A white arrow points to the map with the text 'CLIQUE NO MAPA E CONSULTE AS INSTITUIÇÕES E SERVIÇOS ESTADUAIS QUE COMPÕEM A REDE DE PROTEÇÃO DA CRIANÇA E DO ADOLESCENTE DO SEU MUNICÍPIO.' Below the map, there is a video player titled 'DIREITOS DA CRIANÇA' with a play button and a progress bar.

1. Gestão da Informação
1.2. Mapa Georreferenciado FORTIS



Estrutura

**Mapa da Rede de Proteção
À Criança e ao Adolescente**

Composta por:

**Instituições, Órgãos Autônomos, Conselhos de
Direitos e Unidades Atendimento
à Criança e ao Adolescente no Estado do Paraná**

Abrangência da Rede:
- Estadual
- Municipal

Coordenação:
Departamento de Justiça

**Secretaria de Estado da
Justiça, Família e Trabalho**

Estrutura das Informações no Mapa

Mapa Georreferenciado - Portal da Infância Segura

| Rede | Município | Área | Instituição | Unidade |
|----------------|----------------|--------------------|-------------------------------|--|
| Rede Estadual | Nome Município | Regionais | SEJUF | Escritório Regional |
| Rede Estadual | Nome Município | Regionais | SEJUF | Regionais Trabalho |
| Rede Estadual | Nome Município | Regionais | SESA | Regionais Saúde |
| Rede Estadual | Nome Município | Regionais | SEED | Núcleos Regionais de Educação |
| Rede Estadual | Nome Município | Socioeducação | SEJUF | DEASE |
| Rede Estadual | Nome Município | Socioeducação | SEJUF | Centro Socioeducação |
| Rede Estadual | Nome Município | Socioeducação | SEJUF | Casa de Semiliberdade |
| Rede Estadual | Nome Município | Assistência Social | SEJUF | DAS |
| Rede Municipal | Nome Município | Assistência Social | Secretaria Municipal de | CRAS |
| Rede Municipal | Nome Município | Assistência Social | Secretaria Municipal de | CREAS |
| Rede Municipal | Nome Município | Assistência Social | Secretaria Municipal de | CENTRO POP |
| Rede Municipal | Nome Município | Assistência Social | Secretaria Municipal de | CENTRO DIA |
| Rede Municipal | Nome Município | Mulher | Secretaria Municipal de | CRAM Municipal |
| Rede Estadual | Nome Município | Mulher | SEJUF | CRAM Estadual |
| Rede Estadual | Nome Município | Direitos Humanos | SEJUF | Departamento – DEDIF |
| Rede Estadual | Nome Município | Direitos Humanos | SEJUF | Divisão de Proteção a Pessoas |
| Rede Estadual | Nome Município | Direitos Humanos | SEJUF | Divisão de Políticas para Igualdade Étnico Racial |
| Rede Estadual | Nome Município | Direitos Humanos | SEJUF | Divisão de Defesa dos Direitos Humanos |
| Rede Estadual | Nome Município | Direitos Humanos | SEJUF | Núcleo de Apoio aos Conselhos |
| Rede Estadual | Nome Município | Educação | SEED | Sede da SEED |
| Rede Estadual | Nome Município | Educação | SEED | Escolas Estaduais |
| Rede Estadual | Nome Município | Educação | Secretaria Municipal de | Escolas Municipais |
| Rede Estadual | Nome Município | Educação | SEED | Esporte |
| Rede Estadual | Nome Município | Saúde | SESA | Divisão de Saúde a Criança e Adolescente |
| Rede Estadual | Nome Município | Saúde | SESA | Hospitais Estaduais |
| Rede Municipal | Nome Município | Saúde | Secretaria Municipal de | Unidades Básicas de Saúde |
| Rede Estadual | Nome Município | Segurança Pública | SESP | a) Unidades da Polícia Civil* |
| Rede Estadual | Nome Município | Segurança Pública | SESP | - NUCRIA |
| Rede Estadual | Nome Município | Segurança Pública | SESP | - NUCIBER |
| Rede Estadual | Nome Município | Segurança Pública | SESP | - Distritos e Delegacias |
| Rede Estadual | Nome Município | Segurança Pública | SESP | - Centro de Psicologia Jurídica e Atendimento Multiprofissional |
| Rede Estadual | Nome Município | Segurança Pública | SESP | - Delegacias da Mulher |
| Rede Estadual | Nome Município | Segurança Pública | SESP | - Delegacias do Adolescente |
| Rede Estadual | Nome Município | Segurança Pública | SESP | b) Unidades da Polícia Militar* |
| Rede Estadual | Nome Município | Segurança Pública | SESP | - Delegacias |
| Rede Estadual | Nome Município | Segurança Pública | SESP | - Corpo de Bombeiros |
| Rede Estadual | Nome Município | Segurança Pública | SESP | - Patrulha Escolar Comunitária |
| Rede Estadual | Nome Município | Segurança Pública | SESP | c) Unidades da Polícia Científica* |
| Rede Estadual | Nome Município | Segurança Pública | SESP | - Sede da Polícia Científica |
| Rede Estadual | Nome Município | Segurança Pública | SESP | - Unidades do IML |
| Rede Estadual | Nome Município | Segurança Pública | SESP | - Unidades Regionais |
| Rede Estadual | Nome Município | Cultura | SECC | SECC + Superintendência |
| Rede Estadual | Nome Município | Cultura | SECC | Coordenação Estadual dos Museus |
| Rede Estadual | Nome Município | Cultura | SECC | Educativos das Instituições Musiais |
| Rede Estadual | Nome Município | Cultura | SECC | Museus de Arte, Cultura e Patrimônio |
| Rede Estadual | Nome Município | Sistema Justiça | Defensoria Pública | Defensorias |
| Rede Estadual | Nome Município | Sistema Justiça | Ministério Público | - Promotorias vinculadas |
| Rede Estadual | Nome Município | Sistema Justiça | Ministério Público | - Centrais de Apoio |
| Rede Estadual | Nome Município | Sistema Justiça | Ministério Público | - Centrais de Atendimento ao Público |
| Rede Estadual | Nome Município | Sistema Justiça | Ministério Público | - URATIS: Unidades Regionais de Atendimento Individualizada |
| Rede Estadual | Nome Município | Sistema Justiça | Tribunal de Justiça | Conselho |
| Rede Estadual | Nome Município | Sistema Justiça | Tribunal de Justiça | Fóruns |
| Rede Estadual | Nome Município | Sistema Justiça | Tribunal de Justiça | Comarcas |
| Rede Municipal | Nome Município | Conselhos | Secretaria Municipal de | Conselho Municipal dos Direitos da Criança e do Adolescente |
| Rede Municipal | Nome Município | Conselhos | Secretaria Municipal de | Conselho Municipal da Assistência Social |
| Rede Municipal | Nome Município | Conselhos | Secretaria Municipal de | Conselho Municipal da Mulher |
| Rede Municipal | Nome Município | Conselhos | Secretaria Municipal de | Conselho Municipal do Trabalho |
| Rede Municipal | Nome Município | Conselhos | Secretaria Municipal de | Conselhos Tutelares do Paraná |
| Rede Estadual | Nome Município | Conselhos | SEJUF | Conselho Estadual dos Direitos da Criança e do Adolescente |
| Rede Estadual | Nome Município | Conselhos | SEJUF | Conselho Estadual da Assistência Social |
| Rede Estadual | Nome Município | Conselhos | SEJUF | Conselho Estadual da Mulher |
| Rede Estadual | Nome Município | Conselhos | SEJUF | Conselho Estadual da Assistência Social |
| Rede Estadual | Nome Município | Conselhos | SEJUF | Conselho dos Direitos Humanos do Paraná - COPEAD |
| Rede Estadual | Nome Município | Conselhos | SEJUF | Conselho Estadual de Proteção às Vítimas de Abuso Sexual – COPEAS |
| Rede Estadual | Nome Município | Conselhos | SEJUF | Conselho Est. Povos Indígenas e Comunidades Tradicionais do PR – CPECT/PR |
| Rede Estadual | Nome Município | Conselhos | SEJUF | Conselho Estadual de Promoção da Igualdade Racial - CONSEPIR |
| Rede Estadual | Nome Município | Conselhos | SEJUF | Conselho Est. Direitos Refugiados, Migrantes e Apátridas do PR - CERMA/PR |
| Rede Estadual | Nome Município | Conselhos | SEJUF | Conselho Est. Gestor Fundo Estadual Defesa dos Interesses Difusos - CEG FEID |



1. Gestão da Informação 1.2. Mapa Georreferenciado FORTIS

Estrutura das Informações que comporão o Mapa Georreferenciado





3. Formação/Capacitação - Pacto Infância Segura
3.1. Curso FORTIS EAD - Ação 9

**Vínculo
do Curso**

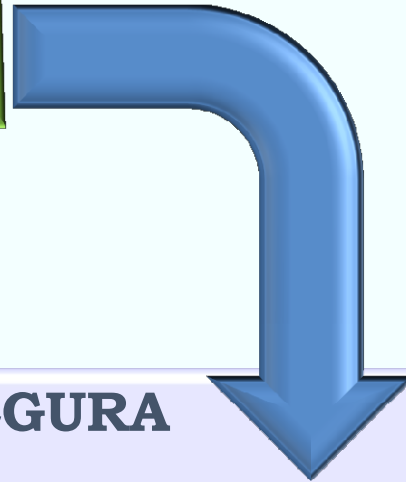

**PACTO INFÂNCIA SEGURA
FORTIS**

**Ação 9 – Capacitação interdisciplinar continuada de
profissionais do Sistema de Garantias de Direitos
das Crianças e dos Adolescentes**

3. Formação/Capacitação

3.1. Curso FORTIS EAD - Ação 9



Formação Interdisciplinar de Profissionais do Sistema de Garantia de Direitos da Criança e do Adolescente

Objetivos:

- ✓ **Promover a formação continuada aos profissionais que atuam na prevenção e no enfrentamento das violências contra crianças e adolescentes;**
- ✓ **Fortalecer a Rede de atendimento e enfrentamento à violência contra crianças e adolescentes**
- ✓ **Orientar e sensibilizar a sociedade, em geral, da importância deste tema, bem como ofertar informações dos serviços públicos disponíveis**

3. Formação/Capacitação

3.1. Curso FORTIS EAD - Ação 9



Construção Coletiva, Intersectorial e Interinstitucional das Instituições Signatárias e Parceiras Pacto Infância Segura

Intersetorialidade
na Prática

**PARANÁ
NA VANGUARDA**

Ação 9 - FORTIS

**Dimensão
deste trabalho**



- ✓ Participam + 95 docentes e 30 instituições/órgãos públicos e privados
- ✓ Abrange as esferas municipal, estadual e federal nos três Poderes: Executivo, Legislativo e Judiciário + instâncias de Controle e órgãos autônomos
- ✓ Além fronteiras Paraná e Brasil
- ✓ Pioneiro no Paraná e Brasil, com esta metodologia e dimensão
- ✓ Rumo a 3ª. Edição, dado o sucesso do Curso

3. Formação/Capacitação

3.1. Curso FORTIS EAD

Curso FORTIS - 1a. Edição

| Modalidade | Módulo | Números | | | |
|----------------------|----------|---------------|--------------|--------------|----------------|
| | | Carga Horária | Inscritos | Concluídos | % Certificados |
| Presencial | 1 a 4 | 28 | 1.210 * | 667 * | 55,12% |
| Educação a Distância | 5 a 8 | 50 | 1.543 ** | 802 | 51,98% |
| Total | 8 | 78 | 2.753 | 1.469 | 53,36% |

* Foram abertas duas turmas: para os Módulos 1 a 3, houveram 610 inscritos e 430 concluídos e para o Módulo 4, houveram 612 com 237 concluídos.
** Inscritos de 11 Estados + Distrito Federal: Alagoas, Distrito Federal, Mato Grosso, Minas Gerais, Pará, Paraná, Pernambuco, Rio Grande do Norte, Rio Grande do Sul, Santa Catarina, São Paulo e Tocantins, sendo 254 municípios do Paraná e 21 de outros Estados, totalizando 275 municípios

Curso FORTIS EAD - 2a. Edição

| Identificação Curso | Carga Horária | Inscritos 2021 | Certificado 2021 | % Inscritos x Certificados |
|------------------------|---------------|----------------|------------------|----------------------------|
| Curso 1 - Md. 1 e 2 | 16 | 331 | 184 | 55,59% |
| Curso 2 - Md. 3, 4 e 5 | 44 | 434 | 312 | 71,89% |
| Curso 3 - Md. 6 e 7 | 40 | 278 | 205 | 73,74% |
| Curso 4 - Md. 8 | 40 | 273 | 201 | 73,63% |
| Total | 140 | 1.316 | 902 | 68,71% |

Aumento da Carga Horária da 1ª. para 2ª Edição em 55,71 %

Aproveitamento Curso em 68,71%

3. Formação/Capacitação

3.1. Curso FORTIS EAD

Produções Técnicas do Curso FORTIS EAD:



- **Portfólio Curso FORTIS - Biênio 2019-2020, 72 pág.**

http://www.infanciasegura.pr.gov.br/sites/crianca-segura/arquivos_restritos/files/documento/2021-01/portfolio_cursofortis_27.01.pdf

- **Pacto da Infância Segura, diagramado, 64 pág**

http://www.infanciasegura.pr.gov.br/sites/crianca-segura/arquivos_restritos/files/documento/2020-10/pacto_infancia_segura_15_out_2020_v_final.pdf

- **Webinars Técnicos + Aula Inaugural 1ª e 2ª. Edição**

- a) Aula inaugural 1ª. Edição, completa, Curso FORTIS EAD – 22/06/2020: <https://youtu.be/uG5SrUHk1MI>
- b) Síntese Aula inaugural Curso FORTIS EAD – 22/06/2020: <https://youtu.be/SZmfXSrciiM>
- c) 1/4 Webinar Curso FORTIS EAD – 06/07/2020: <https://youtu.be/ZABhpyabUcl>
- d) 2/4 Webinar Curso FORTIS EAD – 20/07/2020: https://youtu.be/tGRtBq_dw9c
- e) 3/4 Webinar Curso FORTIS EAD – 03/08/2020: <https://youtu.be/qMrJfJdM0dw>
- f) 4/4 Webinar Curso FORTIS EAD – 15/09/2020: <https://www.youtube.com/watch?v=bVcg9Q79Gzc>
- g) Aula inaugural 2ª. Edição, Curso FORTIS EAD – 22/06/2020: <https://youtu.be/KtkrwDdBfdw>

3. Formação/Capacitação
3.1. Curso FORTIS EAD

**CURSO
FORÇA TAREFA INFÂNCIA
SEGURA DO PARANÁ**

Formação para o Sistema de Garantia de Direitos
da Criança e do Adolescente

Biênio
2019-2020

Modalidades:
Presencial e Educação
a Distância



Curitiba, PR.
Outubro de 2020
1ª edição

Disponível:

**Site - Portal da Infância
Segura**

<http://www.infanciasegura.pr.gov.br/>



Portfólio

**Curso FORTIS
Biênio 2019-2020
72 pág.**

Out/2020 - 1ª. Edição



3. Formação/Capacitação

3.1. Curso FORTIS EAD



ÍNDICE

| | |
|--|----|
| O Paraná na Vanguarda | 10 |
| Como chegamos ao I Curso FORTIS na Educação à Distância? | 12 |
| Apresentação | 13 |
| Objetivos do Curso | 13 |
| Público Alvo | 13 |
| Metodologia | 13 |
| Edições do Curso FORTIS | 14 |
| Destaques e Diferenciais | 14 |
| Estrutura Interna do Curso | 14 |
| Nos Módulos do Curso, encontramos: | 15 |
| Inscrições, acesso ao conteúdo e Certificados do Curso FORTIS EAD | 15 |
| Perfil dos Cursistas | 15 |
| Curso FORTIS em números | 16 |
| Total de Inscrições | 16 |
| Nº Laudas e VideoAulas GERAL - I Curso FORTIS EAD | 17 |
| Visualizações Webinar Técnico | 18 |
| Valor Financeiro do Curso | 18 |
| Avaliação Inovadora de I Curso EAD | 19 |
| Videos da Série do Webinar Curso Fortis EAD | 19 |
| Avaliação do Curso na opinião dos alunos | 19 |
| Alguns Depoimentos de Cursistas | 20 |

| | |
|---|----|
| Notícias do Curso | 22 |
| Nova Estrutura do Curso FORTIS EAD | 23 |
| Detalhamento dos 4 Cursos FORTIS EAD | 24 |
| Curso 1: Doutrina da Proteção Integral à Criança e ao Adolescente, SGD no contexto da FORTIS (Módulos 1 e 2) | 24 |
| Curso 2: Tipos, prevenção e enfrentamento de Violências contra Crianças e Adolescentes: (Módulos 3, 4, 5) | 25 |
| Curso 3: Redes de Atenção e de Atendimento e Responsabilização Institucional para fins de Proteção às Crianças e aos Adolescentes (Módulos 6 e 7) | 25 |
| Curso 4: Políticas de Prevenção Primária e Secundária de Violências contra Crianças e Adolescentes - Justiça Restaurativa e Cultura da Paz - Módulo 8 | 26 |
| Aula Bônus | 27 |
| Serie Webinar Restaurativo | 28 |
| Links Webinar Restaurativo | 29 |
| Programação Completa do Curso FORTIS realizado - Biênio 2019-2020 | 30 |
| MODALIDADE PRESENCIAL - Módulos 1 a 4 - Novembro 2019 a Maio 2020 | 30 |
| MODALIDADE EDUCAÇÃO A DISTÂNCIA - Módulos 5 a 8 - Junho a Outubro de 2020 | 31 |
| ANEXOS | 35 |
| ANEXO I: ORIENTAÇÃO TÉCNICA E PROGRAMAÇÃO COMPLETA DO CURSO | 36 |
| ANEXO II: FLYERS DO CURSO FORTIS | 47 |
| ANEXO III: FOTOS | 52 |

3. Formação/Capacitação

3.1. Curso FORTIS EAD – 1ª. Edição - Híbrida

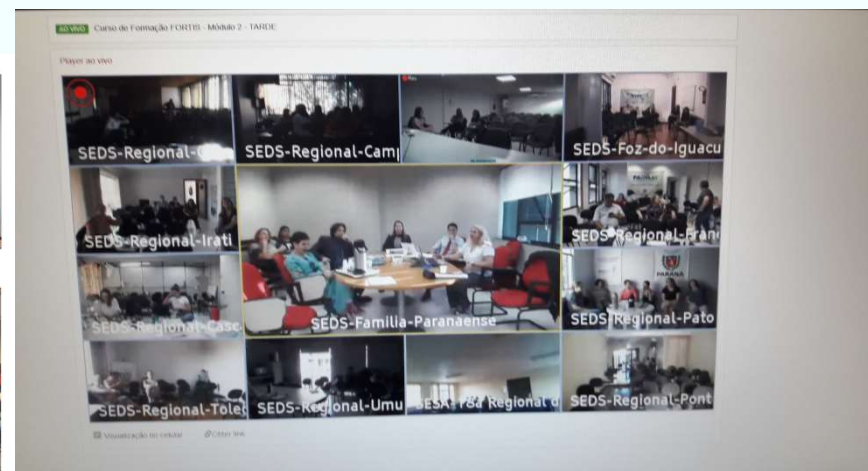
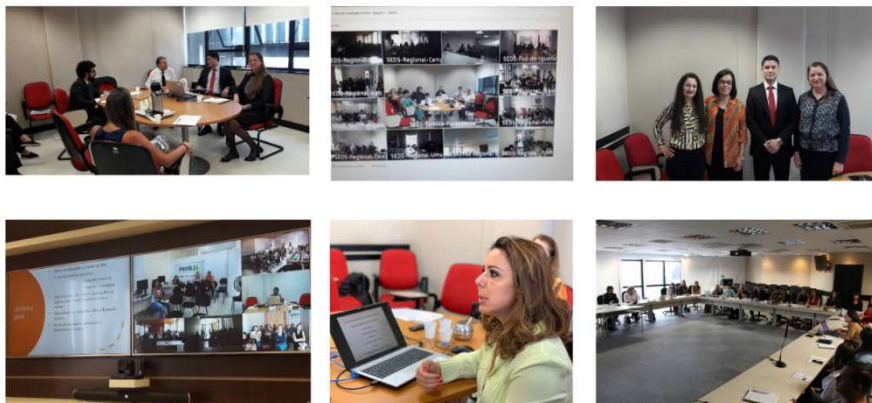

3.4. FOTOS Web Conferências - Modalidade PRESENCIAL

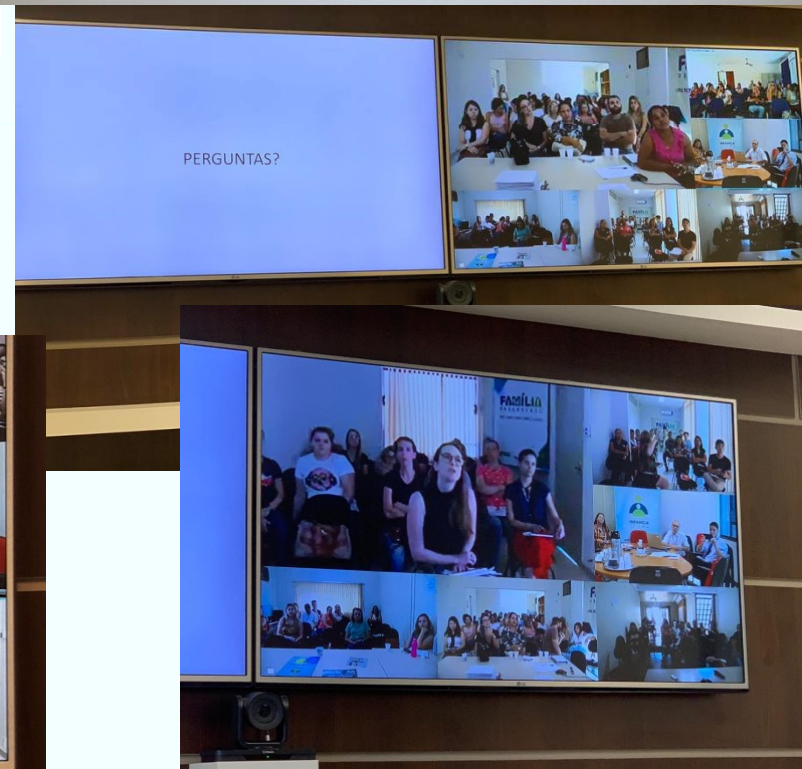

3. Formação/Capacitação

3.1. Curso FORTIS EAD – Gravações Video Aulas



3.1. FOTOS Gravações das Videoaulas - Modalidade EAD

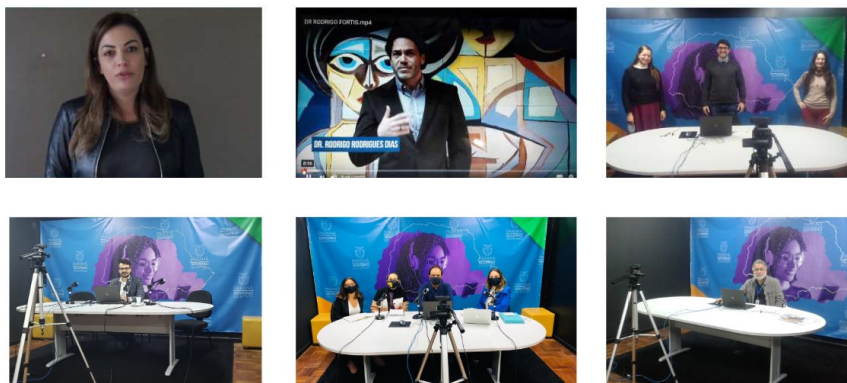

3.1. FOTOS Gravações das Videoaulas - Modalidade EAD

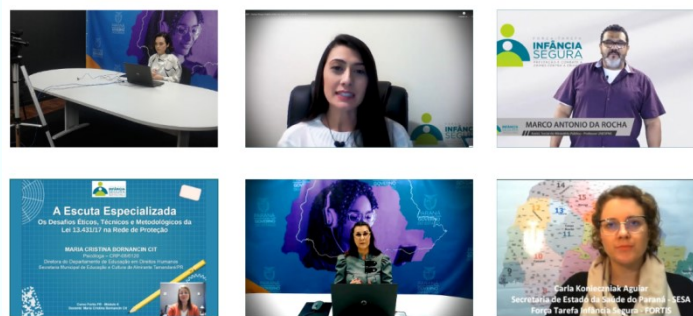

3.1. FOTOS Gravações das Videoaulas - Modalidade EAD



3.1. FOTOS Gravações das Videoaulas - Modalidade EAD

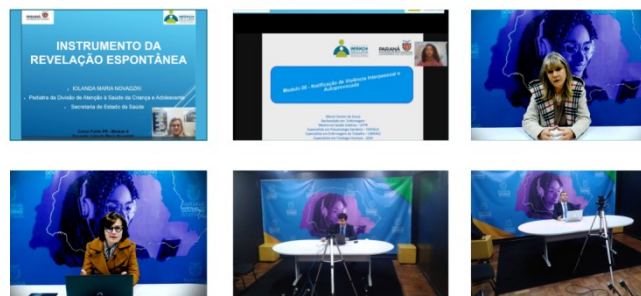

3.1. FOTOS Gravações das Videoaulas - Modalidade EAD

3. Formação/Capacitação

3.1. Curso FORTIS EAD – Webinar Técnico



3.3. FOTOS Série Webinar Técnico - Modalidade EAD

3.3. FOTOS Série Webinar Técnico - Modalidade EAD

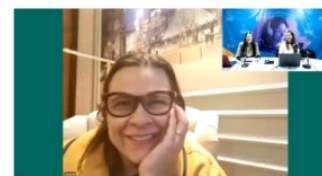

3/4 Webinar do Curso da Força Tarefa Infância Segura
2.046 visualizações

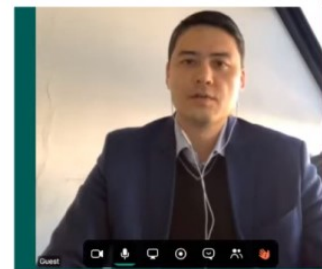

3.3. FOTOS Série Webinar Técnico - Modalidade EAD



3. Formação/Capacitação

3.1. Curso FORTIS EAD – Flyers



FLYERS DO CURSO FORTIS

CURSO FORTIS - MODALIDADE EAD

Força Tarefa Infância Segura do Paraná **50 horas**

Formação para o Sistema de Garantia de Direitos da Criança e do Adolescente

Objetivo:
Promover a formação continuada dos Profissionais que atuam na prevenção e no enfrentamento das violências contra crianças e adolescentes no Estado do Paraná.



Módulos Temáticos:

- Crianças e Adolescentes em Situação de Vulnerabilidade e Risco
- Processos de Responsabilização para Proteção de Crianças Vítimas de Violência
- Redes de Atenção e Serviços de Atendimento à Crianças e Adolescentes Vítimas de Violência
- Políticas Públicas de Prevenção (Primária e Secundária) de Violências contra a Criança e o Adolescente

Inscrições:
de 29 de maio a 19 de junho de 2020
pelo link: bit.ly/inf_seg
ou pelo QR CODE.

Certificação:
Escola de Gestão do Paraná - EGP

Coordenação Geral:
Cineiva Tono, Felipe Hayashi, Tatiani Macarini



AULA INAUGURAL
CURSO FORÇA TAREFA INFÂNCIA SEGURA

Formação para o Sistema de Garantia de Direitos da Criança e do Adolescente do Paraná

22 de Junho de 2020
Segunda-feira - 15h30 às 18h

Cerimônia de Lançamento do Curso Fortis EAD
Autoridades SEED, SEJUF, SEAP

Memórias de violências na Infância e na Adolescência de Encarcerados
Jasmine Monteiro e Maria Christina dos Santos

O papel da Força Tarefa Infância Segura como estratégia inovadora para o fortalecimento do Sistema de Garantia de Direitos da Criança e do Adolescente no Paraná
Luciana Linero

Contextualização do Curso Fortis EAD
Escola de Gestão do Paraná: Aline Albano Justus
Coordenação Geral: Felipe Hayashi, Cineiva Tono e Tatiani Macarini

YouTube SEED WEB

ACESSE PELO LINK: <https://youtu.be/uGSSrJHk1M>
OU QR CODE ABAIXO.



Lançamento e Aula Inaugural

2ª EDIÇÃO CURSO FORTIS EAD - 2020

4 Cursos da Força-Tarefa Infância Segura/PR
Modalidade Educação à Distância - EAD Versão Ampliada
Formação para o Sistema de Garantia de Direitos da Criança e do Adolescente do Paraná

Público Alvo:

- Profissionais da Educação, prioritariamente;
- Profissionais, técnicos e gestores que atuam com crianças e adolescentes;
- Conselheiros Tutelares e Conselheiros de Direitos;
- Estudantes, Comunidade e Interessados nesta temática.

Período de Inscrição:
05/11 a 24/11/2020

Período dos 4 Cursos:
25/11/20 a 25/02/2021

Link para Inscrição:
www.administracao.pr.gov.br/Escola-de-Gestao/Pagina/Cursos-gratuitos-distancia



Apoio:
CRIAI, FSEDF, Escola de Gestão do Paraná, e outros.

Suporte multimídia:
eduro PLAY

Realização:
ESCOLA de Gestão do Paraná, INFÂNCIA SEGURA, PARANÁ GOVERNO DO ESTADO



3. Formação/Capacitação

3.1. Curso FORTIS EAD 3ª. Edição



3ª. Edição

Curso FORTIS EAD

3. Formação/Capacitação

3.1. Curso FORTIS EAD 3ª. Edição



3ª. Edição Curso FORTIS EAD Avaliação e Planejamento

- ✓ **Fase de finalização e avaliação processual da 2ª. Edição;**
- ✓ **Ouvindo a Rede, por meio das avaliações cursistas;**
- ✓ **Em fase de ampliação de conteúdo e docentes, com base nas Avaliações;**
- ✓ **Em breve, reuniões com os Coordenadores dos Cursos, visando a apreciação, validação e lançamento da 3ª. Edição do Curso**

**Abraços
FORTIS !!**



Dr. Sílvio Renato Jardim

Chefe do Deptº Justiça - SEJUF

Coordenador Geral da FORTIS/PR SEJUF

Telefone: 041 3210-2671



Tatiani Macarini

Assistente Social

Deptº Justiça/SEJUF

Telefone: 41 3210-2898

Contatos: tatianimacarini@sejuf.pr.gov.br

cursofortis@sejuf.pr.gov.br

mapageofortis@sejuf.pr.gov.br

Elaboração Apresentação:

Tatiani Macarini

