

Departamento de Justiça

AÇÕES:

Mapa Georreferenciado FORTIS – Ação 10

Curso FORTIS EAD – Ação 9

1. Gestão da Informação

1.1. Mapa Georreferenciado FORTIS Ação 10

2. Formação/Capacitação - Curso FORTIS EAD Ação 9

2.1. Resultados 1^a e 2. Edição

2.2. Curso FORTIS EAD 3^a. Edição

Mapa da Rede de Proteção à Criança e ao Adolescente

Conceito:

Instrumento de organização e mapeamento da Rede de Proteção à criança e ao adolescente no Estado do Paraná, em âmbito estadual e municipal, das Instituições e Unidades que direta ou indiretamente atuam com a criança e adolescente.

Finalidade:

Facilitar o acesso à informação das instituições, órgãos e unidades que atuam na Rede de Proteção e atendimento à Criança e Adolescente.

1. Gestão da Informação

1.1. Mapa Georreferenciado FORTIS

Mapa da Rede de Proteção à Criança e ao Adolescente

Site:
Infância Segura
<http://www.infanciasegura.pr.gov.br/>



Mapa Georreferenciado FORTIS



1. Gestão da Informação

1.1. Mapa Georreferenciado FORTIS

Estrutura

Mapa da Rede de Proteção À Criança e ao Adolescente

Composta por:

**Instituições, Órgãos Autônomos, Conselhos de
Direitos e Unidades Atendimento
à Criança e ao Adolescente no Estado do Paraná**

Abrangência da Rede:



- Estadual
- Municipal

Coordenação:

Departamento de Justiça

**Secretaria de Estado da
Justiça, Família e Trabalho**

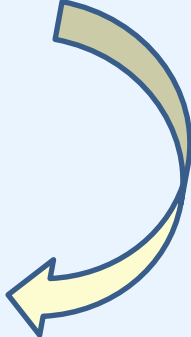
Estrutura Interna (Filtros) - Instituições e Unidades da Rede de Proteção

Rede	Município	Área	Instituição	Unidade
		Arte e Cultura	<div data-bbox="1093 308 1470 501" style="border: 1px solid black; padding: 5px; text-align: center;"> ÁREAS e Filtros Que comporão o Mapa Georreferenciado </div>  	
		Assistência Social		
		Criança e Adolescente		
		Conselhos		
		Direitos Consumidor		
		Direitos Humanos		
		Educação		
		Formação/Capacitação		
		Idoso		
		Juventude		
		Justiça/Tráfico de Pessoas		
		Mulher		
		Pessoa com Deficiência		
		Regionais		
		Saúde		
		Segurança Pública		
		Sistema Justiça		
		Socioeducação		
		Trabalho		

Estrutura das Informações no Mapa

1. Gestão da Informação 1.1. Mapa Georreferenciado FORTIS

Estrutura das Informações que comporão o Mapa Georreferenciado

Rede	Município	Área	Instituição	Unidade
Rede Estadual	Nome Município	Arte e Cultura	SECC	SECC/Superintendência
Rede Estadual	Nome Município	Arte e Cultura	SECC	Bibliotecas
Rede Estadual	Nome Município	Arte e Cultura	SECC	Coordenação Estadual dos Museus
Rede Estadual	Nome Município	Arte e Cultura	SECC	Museus
Rede Estadual	Nome Município	Arte e Cultura	SECC	Brinquedoteca, Anfiteatros, Bandas, Grupos e outros
Rede Estadual	Nome Município	Assistência Social	SEJUF	Diretoria de Desenvolvimento Social
Rede Estadual	Nome Município	Assistência Social	SEJUF	Coordenadoria da Unidade Técnica do Programa Família Paranaense
Rede Estadual	Nome Município	Assistência Social	SEJUF	Departamento de Assistência Social – DAS
Rede Municipal	Nome Município	Assistência Social	Secretaria Municipal de	CRAS
Rede Municipal	Nome Município	Assistência Social	Secretaria Municipal de	CREAS
Rede Municipal	Nome Município	Assistência Social	Secretaria Municipal de	Centro POP
Rede Municipal	Nome Município	Assistência Social	Secretaria Municipal de	Centro Dia
Rede Municipal	Nome Município	Assistência Social	Secretaria Municipal de	Centro de Convivência
Rede Municipal	Nome Município	Assistência Social	Secretaria Municipal de	Centro da Juventude
Rede Estadual	Nome Município	Criança e Adolescente	SEJUF	Departamento de Políticas para a Pessoa com Deficiência DPCD
Rede Municipal	Nome Município	Criança e Adolescente	OAB	Sede + Subsessão OAB
Rede Estadual	Nome Município	Criança e Adolescente	Assembléia Legislativa	CRIAI/PR
Rede Municipal	Nome Município	Conselhos	Secretaria Municipal de	Conselho Municipal dos Direitos da Criança e do Adolescente
Rede Municipal	Nome Município	Conselhos	Secretaria Municipal de	Conselho Municipal da Assistência Social
Rede Municipal	Nome Município	Conselhos	Secretaria Municipal de	Conselho Municipal do Idoso
Rede Municipal	Nome Município	Conselhos	Secretaria Municipal de	Conselho Municipal da Juventude
Rede Municipal	Nome Município	Conselhos	Secretaria Municipal de	Conselho Municipal da Mulher
Rede Municipal	Nome Município	Conselhos	Secretaria Municipal de	Conselho Municipal do Trabalho
Rede Municipal	Nome Município	Conselhos	Secretaria Municipal de	Conselhos Tutelares do Paraná
Rede Estadual	Nome Município	Conselhos	SEJUF	Conselho Estadual dos Direitos da Criança e do Adolescente – CEDCA/PR
Rede Estadual	Nome Município	Conselhos	SEJUF	Conselho Estadual da Juventude – CEJUV/PR
Rede Estadual	Nome Município	Conselhos	SEJUF	Conselho Estadual da Assistência Social – CEAS/PR
Rede Estadual	Nome Município	Conselhos	SEJUF	Conselho Estadual da Pessoa com Deficiência – COEDE/PR
Rede Estadual	Nome Município	Conselhos	SEJUF	Conselho Estadual dos Direitos do Idoso – CED/PR
Rede Estadual	Nome Município	Conselhos	SEJUF	Conselho Estadual do Trabalho, Emprego e Renda – CETER/PR
Rede Estadual	Nome Município	Conselhos	SEJUF	Conselho Estadual da Mulher – CEDM/PR
Rede Estadual	Nome Município	Conselhos	SEJUF	Conselho dos Direitos Humanos do Paraná – COPED/PR
Rede Estadual	Nome Município	Conselhos	SEJUF	Conselho Estadual de Proteção às Vítimas de Abuso Sexual – COPEAS/PR
Rede Estadual	Nome Município	Conselhos	SEJUF	Conselho Est. Povos Indígenas e Comunidades Tradicionais PR–CPICT/PR
Rede Estadual	Nome Município	Conselhos	SEJUF	Conselho Estadual Promoção da Igualdade Racial - CONSEPIR
Rede Estadual	Nome Município	Conselhos	SEJUF	Conselho Est. Direitos Refugiados, Migrantes e Apátridas PR - CERMA/PR
Rede Estadual	Nome Município	Conselhos	SEJUF	Conselho Est. Gestor Fundo Estadual Defesa Interesses Difusos - CEG FEID
Rede Estadual	Nome Município	Direitos Consumidor	SEJUF	Procon Estadual
Rede Estadual	Nome Município	Direitos Consumidor	Secretaria Municipal de	Procon Municipal
Rede Estadual	Nome Município	Direitos Humanos	SEJUF	Departamento Prom. Defesa Direitos Fundam. e Cidadania – DEDIF
Rede Estadual	Nome Município	Direitos Humanos	SEJUF	Centro de Informação para Migrantes, Refugiados e Apátridas PR-CEIM
Rede Estadual	Nome Município	Direitos Humanos	SEJUF	Divisão de Proteção a Pessoas
Rede Estadual	Nome Município	Direitos Humanos	SEJUF	Divisão de Políticas para Igualdade Étnico Racial
Rede Estadual	Nome Município	Direitos Humanos	SEJUF	Divisão de Defesa dos Direitos Humanos
Rede Estadual	Nome Município	Direitos Humanos	SEJUF	Núcleo de Apoio aos Conselhos em Direitos Humanos

Estrutura das Informações no Mapa

1. Gestão da Informação 1.1. Mapa Georreferenciado FORTIS

Estrutura das Informações que comporão o Mapa Georreferenciado

Rede	Município	Área	Instituição	Unidade
Rede Estadual	Nome Município	Educação	SEED	Sede da SEED
Rede Estadual	Nome Município	Educação	SEED	Escolas Estaduais
Rede Municipal	Nome Município	Educação	Secretaria Municipal de	Escolas Municipais
Rede Estadual	Nome Município	Educação	SEED	Esporte
Rede Estadual	Nome Município	Formação/Capacitação	SEAP	Escola de Gestao PR
Rede Estadual	Nome Município	Formação/Capacitação	SEJUF	Escola de Educação em Direitos Fundamentais - ESEDH
Rede Estadual	Nome Município	Juventude	SEJUF	Coordenação de Políticas Públicas para a Juventude
Rede Estadual	Nome Município	Justiça	SEJUF	Diretoria de Justiça, Direitos Fundamentais e Cidadania
Rede Estadual	Nome Município	Justiça/Tráfico de Pessoas	SEJUF	Departamento de Justiça – DEJU
Rede Estadual	Nome Município	Justiça/Tráfico de Pessoas	SEJUF	Núcleo de Enfrentamento ao Tráfico de Pessoas
Rede Estadual	Nome Município	Justiça/Tráfico de Pessoas	SEJUF	Comitê Estadual de Enfrentamento ao Tráfico de Pessoas
Rede Estadual	Nome Município	Justiça/Tráfico de Pessoas	SEJUF	Comissão Estadual de Combate ao Trabalho Escravo
Rede Estadual	Nome Município	Idoso	SEJUF	Depto + Conselhos
Rede Estadual	Nome Município	Mulher	SEJUF	Departamento de Garantias dos Direitos da Mulher - DGDGM
Rede Estadual	Nome Município	Mulher	SEJUF	CRAM Estadual
Rede Estadual	Nome Município	Mulher	SEJUF	Promotorias da Mulher
Rede Municipal	Nome Município	Mulher	Secretaria Municipal de	CRAM Municipal
Rede Estadual	Nome Município	Pessoa com Deficiência	SEJUF	Departamento de Políticas para a Pessoa com Deficiência DPCD
Rede Estadual	Nome Município	Regionais	SEJUF	Coordenadoria dos Escritórios Regionais
Rede Estadual	Nome Município	Regionais	SEJUF	Escritório Regional
Rede Estadual	Nome Município	Regionais	SESA	Regionais Saúde
Rede Estadual	Nome Município	Regionais	SEED	Núcleos Regionais de Educação
Rede Estadual	Nome Município	Saúde	SESA	Divisão de Saúde a Criança e Adolescente
Rede Estadual	Nome Município	Saúde	SESA	Hospitais Estaduais
Rede Municipal	Nome Município	Saúde	Secretaria Municipal de	Unidades Básicas de Saúde
Rede Estadual	Nome Município	Segurança Pública	SESP	Núcleo Estadual de Políticas sobre drogas
Rede Estadual	Nome Município	Segurança Pública	SESP	Creche – Mulheres Encarceradas
Rede Estadual	Nome Município	Segurança Pública	SESP	a) Unidades da Polícia Civil
Rede Estadual	Nome Município	Segurança Pública	SESP	- NUCRIA
Rede Estadual	Nome Município	Segurança Pública	SESP	- NUCIBER
Rede Estadual	Nome Município	Segurança Pública	SESP	- Distritos e Delegacias
Rede Estadual	Nome Município	Segurança Pública	SESP	- Centro de Psicologia Jurídica e Atendimento Multiprofissional
Rede Estadual	Nome Município	Segurança Pública	SESP	- Delegacias da Mulher
Rede Estadual	Nome Município	Segurança Pública	SESP	- Delegacias do Adolescente
Rede Estadual	Nome Município	Segurança Pública	SESP	b) Unidades da Polícia Militar
Rede Estadual	Nome Município	Segurança Pública	SESP	- Delegacias
Rede Estadual	Nome Município	Segurança Pública	SESP	- Posto de Identificação
Rede Estadual	Nome Município	Segurança Pública	SESP	- Distritos
Rede Estadual	Nome Município	Segurança Pública	SESP	- Patrulha Escolar Comunitária
Rede Estadual	Nome Município	Segurança Pública	SESP	c) Unidades da Polícia Científica
Rede Estadual	Nome Município	Segurança Pública	SESP	- IML + IC
Rede Estadual	Nome Município	Segurança Pública	SESP	- IML
Rede Estadual	Nome Município	Segurança Pública	SESP	- Instituto Criminalística - IC
Rede Estadual	Nome Município	Sistema Justiça	Defensoria Pública	Defensorias
Rede Estadual	Nome Município	Sistema Justiça	Defensoria Pública	Núcleos
Rede Estadual	Nome Município	Sistema Justiça	Ministério Público	- Centros de Apoio
Rede Estadual	Nome Município	Sistema Justiça	Ministério Público	- Sub Procuradoria
Rede Estadual	Nome Município	Sistema Justiça	Ministério Público	- Promotorias
Rede Estadual	Nome Município	Sistema Justiça	Ministério Público	- CAEX/URATIS: Unidades Regionais de Atendimento Individualizada
Rede Estadual	Nome Município	Sistema Justiça	Tribunal de Justiça	Conselho
Rede Estadual	Nome Município	Sistema Justiça	Tribunal de Justiça	Coordenadoria
Rede Estadual	Nome Município	Sistema Justiça	Tribunal de Justiça	Fóruns
Rede Estadual	Nome Município	Sistema Justiça	Tribunal de Justiça	Comissão Estadual
Rede Estadual	Nome Município	Socioeducação	SEJUF	Departamento de Atendimento Socioeducativo – DEASE
Rede Estadual	Nome Município	Socioeducação	SEJUF	Unidade Socioeducação
Rede Estadual	Nome Município	Socioeducação	SEJUF	Casa de Semiliberdade
Rede Estadual	Nome Município	Trabalho	SEJUF	Departamento do Trabalho e Estimulo à Geração de Renda
Rede Estadual	Nome Município	Trabalho	SEJUF	Agencias do Trabalhador



**PACTO
INFÂNCIA
SEGURA**



**Vínculo
do Curso**

2. Formação/Capacitação - Pacto Infância Segura

2.1. Curso FORTIS EAD - Ação 9

Resultados 1ª e 2. Edição

PACTO INFÂNCIA SEGURA FORTIS

**Ação 9 – Capacitação interdisciplinar continuada de
profissionais do Sistema de Garantias de Direitos
das Crianças e dos Adolescentes**

**Formação Interdisciplinar de Profissionais do
Sistema de Garantia de Direitos
da
Criança e do Adolescente**

Objetivos:

- ✓ **Promover a formação continuada aos profissionais que atuam na prevenção e no enfrentamento das violências contra crianças e adolescentes;**
- ✓ **Fortalecer a Rede de atendimento e enfrentamento à violência contra crianças e adolescentes**
- ✓ **Orientar e sensibilizar a sociedade, em geral, da importância deste tema, bem como ofertar informações dos serviços públicos disponíveis**

2. Formação/Capacitação

2.1. Curso FORTIS EAD - Ação 9



Construção Coletiva, Intersetorial e Interinstitucional das Instituições Signatárias e Parceiras Pacto Infância Segura

Intersetorialidade
na Prática

PARANÁ NA VANGUARDA

Ação 9 - FORTIS

**Dimensão
deste trabalho**



- ✓ Participam + 95 docentes e 30 instituições/órgãos públicos e privados
- ✓ Abrange as esferas municipal, estadual e federal nos três Poderes: Executivo, Legislativo e Judiciário + instâncias de Controle e órgãos autônomos
- ✓ Além fronteiras Paraná e Brasil
- ✓ Pioneiro no Paraná e Brasil, com esta metodologia e dimensão
- ✓ Rumo a 3ª. Edição, dado o sucesso do Curso

2. Formação/Capacitação

2.1. Curso FORTIS EAD

Resultados 1ª e 2. Edição

Curso FORTIS - 1a. Edição

Modalidade	Módulo	Números			
		Carga Horária	Inscritos	Concluídos	% Certificados
Presencial	1 a 4	28	1.210 *	667 *	55,12%
Educação a Distância	5 a 8	50	1.543 **	802	51,98%
Total	8	78	2.753	1.469	53,36%

* Foram abertas duas turmas: para os Módulos 1 a 3, houveram 610 inscritos e 430 concluídos e para o Módulo 4, houveram 612 com 237 concluídos.
** Inscritos de 11 Estados + Distrito Federal: Alagoas, Distrito Federal, Mato Grosso, Minas Gerais, Pará, Paraná, Pernambuco, Rio Grande do Norte, Rio Grande do Sul, Santa Catarina, São Paulo e Tocantins, sendo 254 municípios do Paraná e 21 de outros Estados, totalizando 275 municípios

Curso FORTIS EAD - 2a. Edição

Identificação Curso	Carga Horária	Inscritos 2021	Certificado 2021	% Inscritos x Certificados
Curso 1 - Md. 1 e 2	16	331	184	55,59%
Curso 2 - Md. 3, 4 e 5	44	434	312	71,89%
Curso 3 - Md. 6 e 7	40	278	205	73,74%
Curso 4 - Md. 8	40	273	201	73,63%
Total	140	1.316	902	68,71%

Aumento da Carga Horária da 1ª. para 2ª Edição em 55,71 %

Aproveitamento Curso em 68,71%

3. Formação/Capacitação

3.1. Curso FORTIS EAD Resultados 1ª e 2. Edição

Produções Técnicas do Curso FORTIS EAD:



- **Portfólio Curso FORTIS - Biênio 2019-2020, 72 pág.**

http://www.infanciasegura.pr.gov.br/sites/crianca-segura/arquivos_restritos/files/documento/2021-01/portfolio_cursofortis_27.01.pdf

- **Pacto da Infância Segura, diagramado, 64 pág**

http://www.infanciasegura.pr.gov.br/sites/crianca-segura/arquivos_restritos/files/documento/2020-10/pacto_infancia_segura_15_out_2020_v_final.pdf

- **Webinars Técnicos + Aula Inaugural 1ª e 2ª. Edição**

- a) Aula inaugural 1ª. Edição, completa, Curso FORTIS EAD – 22/06/2020: <https://youtu.be/uG5SrUHk1MI>
- b) Síntese Aula inaugural Curso FORTIS EAD – 22/06/2020: <https://youtu.be/SZmfXSrciiM>
- c) 1/4 Webinar Curso FORTIS EAD – 06/07/2020: <https://youtu.be/ZABhpyabUcl>
- d) 2/4 Webinar Curso FORTIS EAD – 20/07/2020: https://youtu.be/tGRtBq_dw9c
- e) 3/4 Webinar Curso FORTIS EAD – 03/08/2020: <https://youtu.be/qMrJfJdM0dw>
- f) 4/4 Webinar Curso FORTIS EAD – 15/09/2020: <https://www.youtube.com/watch?v=bVcg9Q79Gzc>
- g) Aula inaugural 2ª. Edição, Curso FORTIS EAD – 22/06/2020: <https://youtu.be/KtkrwDdBfdw>

2. Formação/Capacitação

2.1. Curso FORTIS EAD

Resultados 1ª e 2. Edição

CURSO FORÇA TAREFA INFÂNCIA SEGURA DO PARANÁ

Formação para o Sistema de Garantia de Direitos
da Criança e do Adolescente

Biênio
2019-2020

Modalidades:
Presencial e Educação
a Distância



Curitiba, PR.
Outubro de 2020
1ª edição

Disponível:

Site - Portal da Infância
Segura

<http://www.infanciasegura.pr.gov.br/>



Portfólio

Curso FORTIS
Biênio 2019-2020
72 pág.

Out/2020 - 1ª. Edição



2. Formação/Capacitação

2.1. Curso FORTIS EAD

Resultados 1ª e 2. Edição

ÍNDICE

O Paraná na Vanguarda	10
Como chegamos ao I Curso FORTIS na Educação à Distância?	12
Apresentação	13
Objetivos do Curso	13
Público Alvo	13
Metodologia	13
Edições do Curso FORTIS	14
Destaques e Diferenciais	14
Estrutura Interna do Curso	14
Nos Módulos do Curso, encontram-se	15
Inscrições, acesso ao conteúdo e Certificados do Curso FORTIS EAD	15
Perfil dos cursistas	15
Curso FORTIS em números	16
Total de Insritos	16
Nº Laudas e VideoAulas1 GERAL - I Curso FORTIS EAD	17
Visualizações Webinar Técnico	18
Valor Financeiro do Curso	18
Avaliação Inovadora do I Curso EAD	19
Vídeos da Série do Webinar Curso Fortis EAD	19
Avaliação do Curso na opinião dos alunos	19
Alguns Depoimentos de cursistas	20

Notícias do Curso	22
Nova Estrutura do Curso FORTIS EAD	23
Detalhamento dos 4 Cursos FORTIS EAD	24
Curso 1: Doutrina da Proteção Integral à Criança e ao Adolescente, SGD no contexto da FORTIS (Módulos 1 e 2)	24
Curso 2: Tipos, prevenção e enfrentamento de Violências contra Crianças e Adolescentes (Módulos 3, 4, 5)	25
Curso 3: Redes de Atenção e de Atendimento e Responsabilização Institucional para fins de Proteção às Crianças e aos Adolescentes (Módulos 6 e 7)	25
Curso 4: Políticas de Prevenção Primária e Secundária de Violências contra Crianças e Adolescentes - Justiça Restaurativa e Cultura da Paz - Módulo 8	26
Aula Bônus	27
Série Webinar Restaurativo	28
Links Webinar Restaurativo	29
Programação Completa do Curso FORTIS realizado - Biênio 2019-2020	30
MODALIDADE PRESENCIAL - Módulos 1 a 4 - Novembro 2019 a Março 2020	30
MODALIDADE EDUCAÇÃO A DISTÂNCIA - Módulos 5 a 8 - Junho a Outubro de 2020	31
ANEXOS	35
ANEXO I: ORIENTAÇÃO TÉCNICA E PROGRAMAÇÃO COMPLETA DO CURSO	36
ANEXO II: FLYERS DO CURSO FORTIS	47
ANEXO III: FOTOS	52

2. Formação/Capacitação

2.1. Curso FORTIS EAD – 1ª. Edição - Híbrida

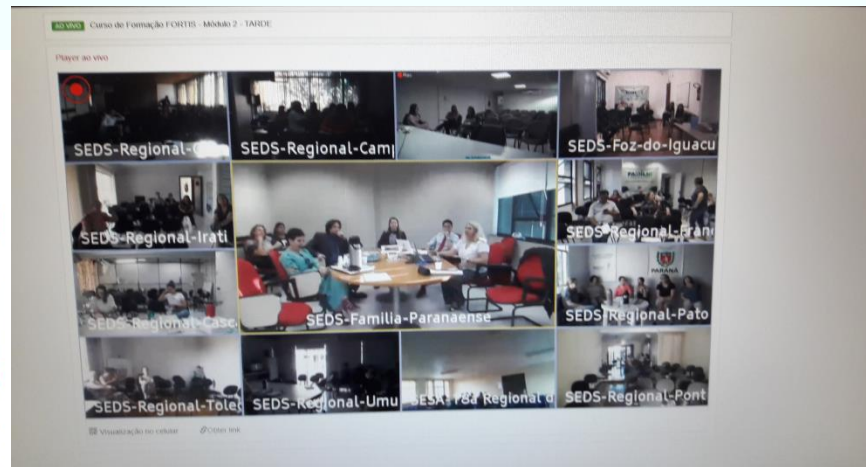
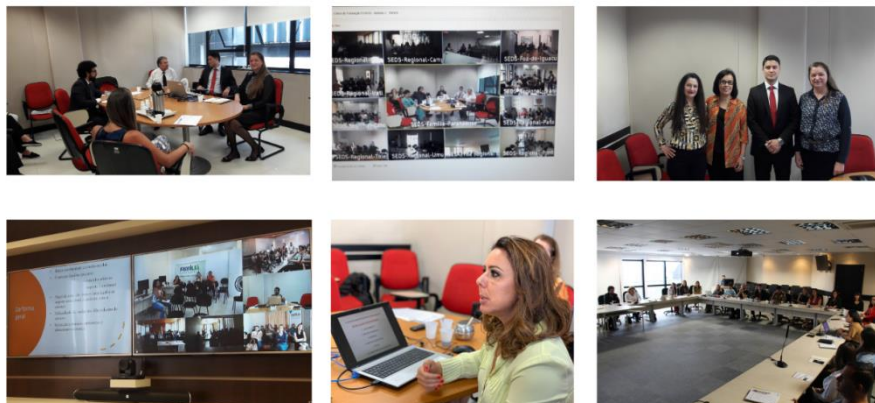

3.4. FOTOS Web Conferências - Modalidade PRESENCIAL

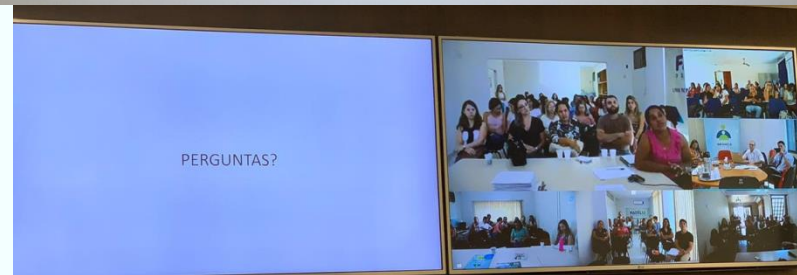

2. Formação/Capacitação

2.1. Curso FORTIS EAD – Gravações Video Aulas

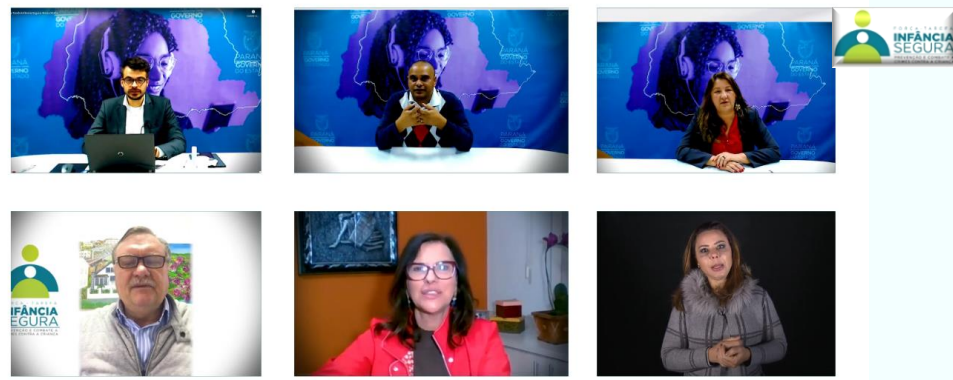

3.1. FOTOS Gravações das Videoaulas - Modalidade EAD

3.1. FOTOS Gravações das Videoaulas - Modalidade EAD

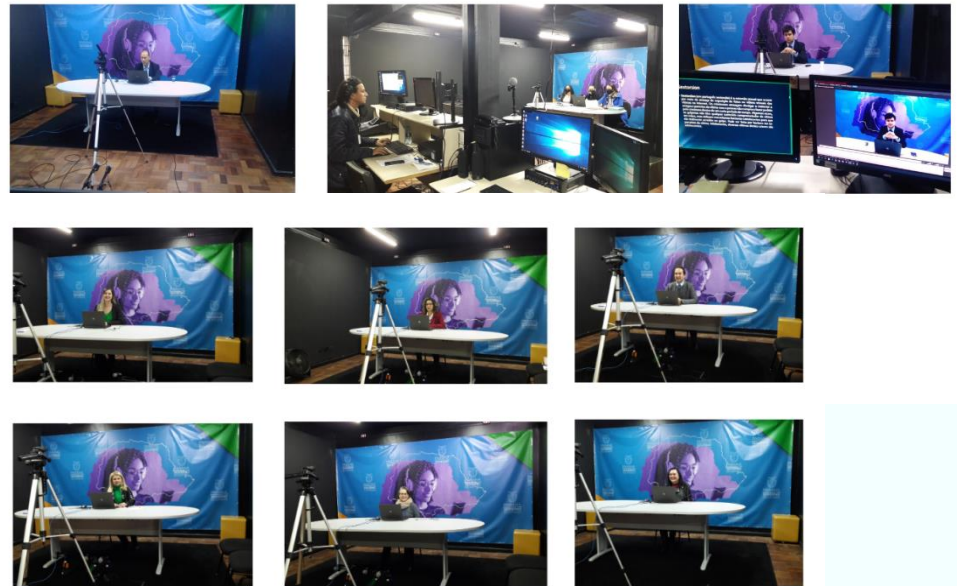
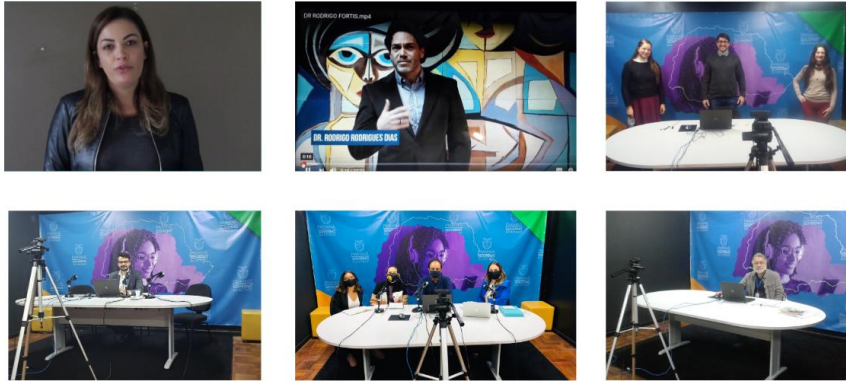

3.1. FOTOS Gravações das Videoaulas - Modalidade EAD

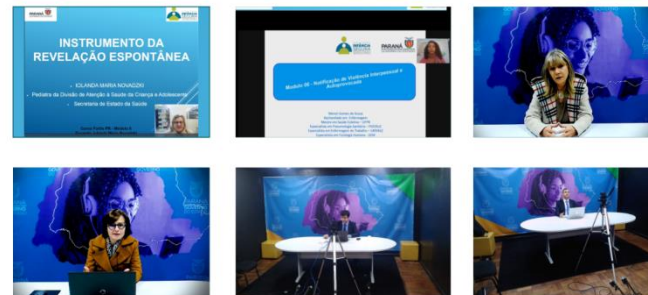
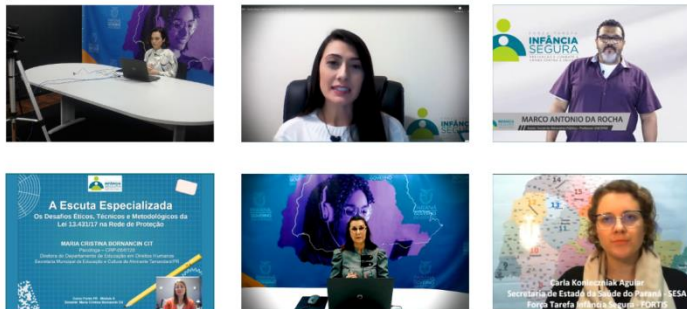

3.1. FOTOS Gravações das Videoaulas - Modalidade EAD

3.1. FOTOS Gravações das Videoaulas - Modalidade EAD

2. Formação/Capacitação

2.1. Curso FORTIS EAD – Webinar Técnico



3.3. FOTOS Série Webinar Técnico - Modalidade EAD

3.3. FOTOS Série Webinar Técnico - Modalidade EAD



3.3. FOTOS Série Webinar Técnico - Modalidade EAD

2. Formação/Capacitação

2.1. Curso FORTIS EAD – Flyers

Resultados 1ª e 2. Edição

FLYERS DO CURSO FORTIS

CURSO FORTIS - MODALIDADE EAD

Força Tarefa Infância Segura do Paraná **50 horas**

Formação para o Sistema de Garantia de Direitos da Criança e do Adolescente

Objetivo:
Promover a formação continuada dos Profissionais que atuam na prevenção e no enfrentamento das violências contra crianças e adolescentes no Estado do Paraná

Módulos Temáticos:

- Crianças e Adolescentes em Situação de Vulnerabilidade e Risco
- Processos de Responsabilização para Proteção de Crianças Vítimas de Violência
- Redes de Atenção e Serviços de Atendimento à Crianças e Adolescentes Vítimas de Violência
- Políticas Públicas de Prevenção (Primária e Secundária) de Violências contra a Criança e o Adolescente

Inscrições:
de 29 de maio a 19 de junho de 2020
pelo link: bit.ly/inf_seg
ou pelo QR CODE

Certificação:
Escola de Gestão do Paraná - EGP

Coordenação Geral:
Cineiva Tono, Felipe Hayashi, Tatiani Macarini



AULA INAUGURAL
CURSO FORÇA TAREFA INFÂNCIA SEGURA

Formação para o Sistema de Garantia de Direitos da Criança e do Adolescente do Paraná

22 de Junho de 2020
Segunda-feira - 15h30 às 18h

Cerimônia de Lançamento do Curso Fortis EAD
Autoridades SEED, SEJUF, SEAP

Memórias de violências na Infância e na Adolescência de Encarcerados
Jasmine Monteiro e Maria Christina dos Santos

O papel da Força Tarefa Infância Segura como estratégia inovadora para o fortalecimento do Sistema de Garantia de Direitos da Criança e do Adolescente no Paraná
Luciana Linero

Contextualização do Curso Fortis EAD
Escola de Gestão do Paraná: Aline Albano Justus
Coordenação Geral: Felipe Hayashi, Cineiva Tono e Tatiani Macarini

ACESSE PELO LINK: <https://youtu.be/uGSSdHh1MI>
OU QR CODE ABAIXO:



YouTube
SEED WEB

Lançamento e Aula Inaugural

2ª EDIÇÃO CURSO FORTIS EAD - 2020

4 Cursos da Força-Tarefa Infância Segura/PR
Modalidade Educação à Distância - EAD Versão Ampliada

Formação para o Sistema de Garantia de Direitos da Criança e do Adolescente do Paraná

Público Alvo:

- Profissionais da Educação, prioritariamente;
- Profissionais, técnicos e gestores que atuam com crianças e adolescentes;
- Conselheiros Tutelares e Conselheiros de Direitos;
- Estudantes, Comunidade e Interessados nesta temática.

Período de Inscrição:
05/11 a 24/11/2020

Período dos 4 Cursos:
25/11/20 a 25/02/2021

Link para Inscrição:
www.administracao.pr.gov.br/Escola-de-Gestao/Pagina/Cursos-gratuitos-distancia



Apelo:  Suporte multimídia: 

Realização: 



3ª. Edição
Curso FORTIS EAD

3ª. Edição Curso FORTIS EAD Avaliação e Planejamento

- ✓ **Fase de finalização e avaliação processual da 2ª. Edição;**
- ✓ **Ouvindo a Rede, por meio das avaliações cursistas;**
- ✓ **Em fase de ampliação de conteúdo e docentes, com base nas Avaliações;**
- ✓ **Em breve, reuniões com os Coordenadores dos Cursos, visando a apreciação, validação e lançamento da 3ª. Edição do Curso**

**Abraços
FORTIS !!**



Dr. Sílvio Renato Jardim

Chefe do Deptº Justiça - SEJUF

Coordenador Geral da FORTIS/PR SEJUF

Telefone: 041 3210-2671



Tatiani Macarini

Assistente Social

Deptº Justiça/SEJUF

Telefone: 41 3210-2898

Contatos: tatianimacarini@sejuf.pr.gov.br
cursofortis@sejuf.pr.gov.br
mapageofortis@sejuf.pr.gov.br

Elaboração Apresentação:
Tatiani Macarini